Documento: OCN-Informe Técnico Nº 12
Emitido por: GBOEHLER

Montajes de Accura Systems

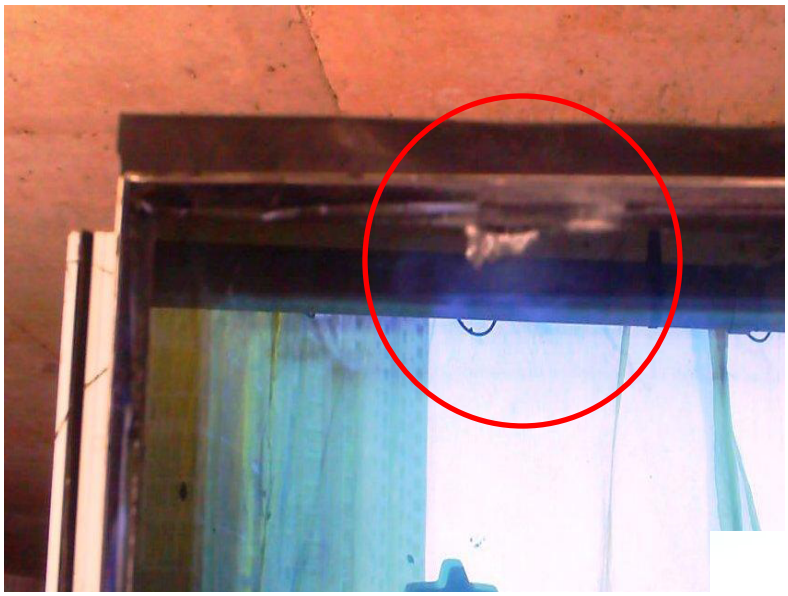

SYASA observa a ACCURA modulo dañado aun sin colocar, en la imagen se observa que el cristal esta tallado el cual deberá de ser cambiado ya que estéticamente de ve mal, con un cambio de temperatura puede llegar a romperse.
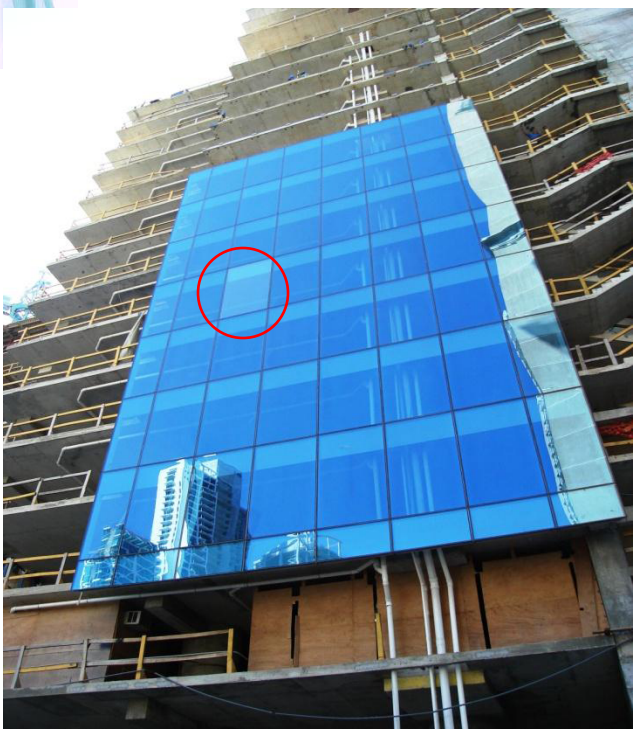
SYASA observa a ACCURA que el cristal del modulo del nivel 500 tiene otro tono de color, el cual deberá de ser cambiado.